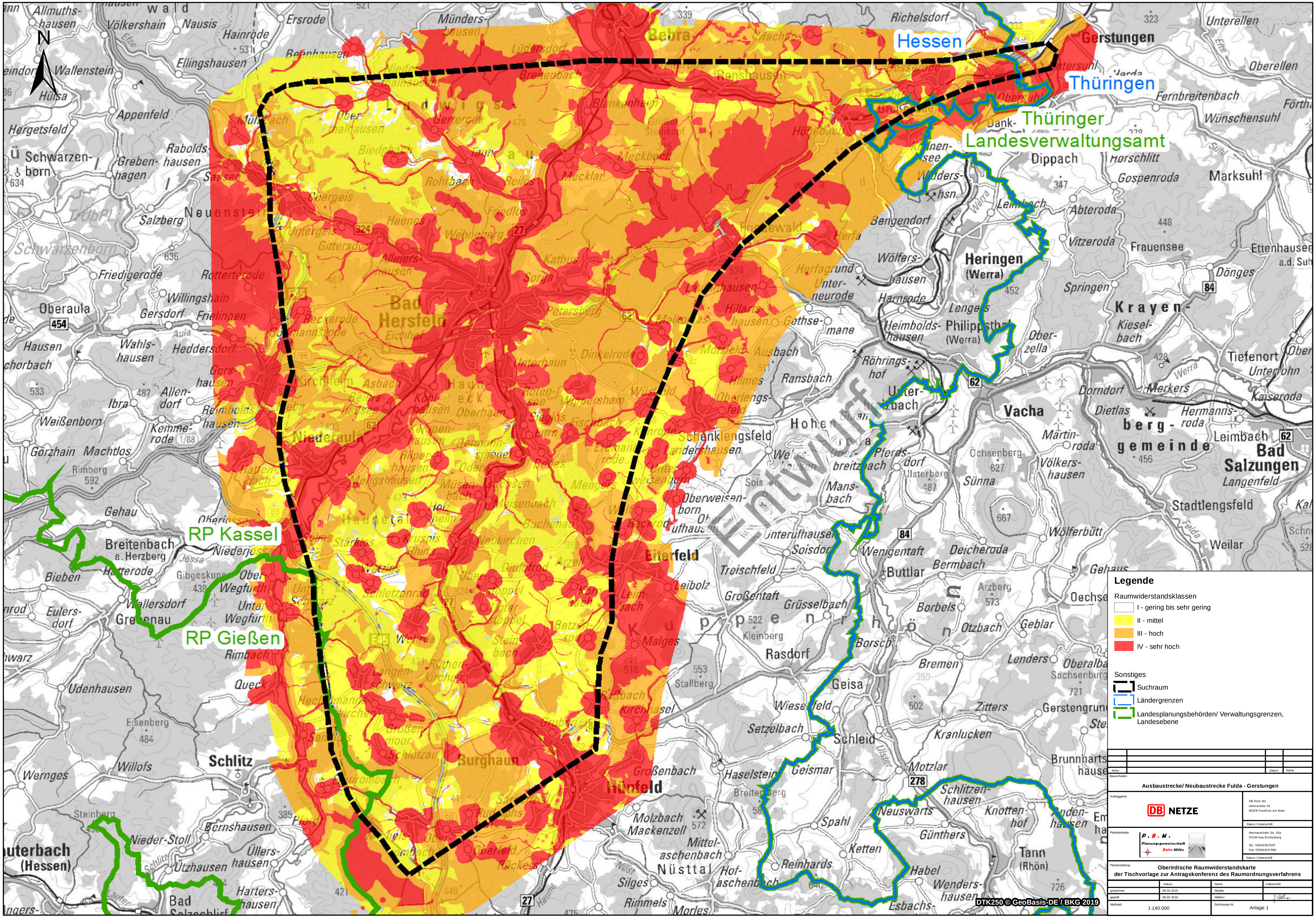
Hessen
Thüringen
Thüringer Landesverwaltungsamt
RP Kassel
RP Gießen
Entwurf
N
DTK250 © GeoBasis-DE / BKG 2019
Legende
Raumwiderstandsklassen
I - gering bis sehr gering
II - mittel
III - hoch
IV - sehr hoch
Sonstiges
Suchraum
Ländergrenzen
Landesplanungsbehörden/ Verwaltungsgrenzen, Landesebene
Index
Datum
Name
Bauvorhaben
Ausbaustrecke/ Neubaustrecke Fulda - Gerstungen
Auftraggeber
DB NETZE
DB Netz AG
Hahnstraße 49
60528 Frankfurt am Main
Datum / Unterschrift
Planbearbeiter
P. B. M. Planungsgemeinschaft Bahn Mitte
Hermannröder Str. 19a
37249 Neu-Eichenberg
Tel.: 05504/937597
Fax: 05504/937598
Datum / Unterschrift
Plandarstellung
Oberirdische Raumwiderstandskarte
der Tischvorlage zur Antragskonferenz des Raumordnungsverfahrens
Datum
Name
Unterschrift
gezeichnet
08.04.2019
Wedde
geprüft
08.04.2019
Wellner
Maßstab
1:140.000
Zeichnungs-Nr.
Anlage 1